

sistema
VIALIBERA ✓

LA SOLUZIONE
MODULARE E INTEGRATA
PER I PROFESSIONISTI

Sistema

La soluzione modulare e

ViaLibera è il sistema modulare integrato per la gestione della contabilità, delle dichiarazioni fiscali e dei bilanci.

Un sistema completo e versatile che integra moduli acquistabili e attivabili singolarmente. **Ogni cliente può realizzare la composizione modulare più adatta alle proprie esigenze**, acquistando solo ciò che è utile alla propria attività.

Ogni modulo ha la possibilità di importare i dati dagli altri moduli rendendo **facile e veloce l'utilizzo dei diversi strumenti** e la gestione delle diverse attività che il Professionista deve realizzare per ogni singolo cliente.

I moduli possono essere attivati facilmente attraverso una pratica interfaccia che gestisce l'installazione e l'avviamento del Sistema ViaLibera.

I MODULI DEL SISTEMA VIALIBERA:



Moduli Dichiarazioni Fiscali:

- IVA
- Certificazione dei Compensi
- Unico Persone Fisiche + ICI
- Unico Società di Persone + ICI
- Unico Società di Capitali + ICI
- Modello 770
- Archiviatore Dichiarazioni
- Unico Enti non Commerciali + ICI
- Deleghe di Pagamento
- Studi di Settore
- Unico Consolidato Nazionale e Mondiale
- Gestione Versamenti Telematici F24
- Gestione Elenco Clienti, Fornitori e Corrispettivi



Moduli Bilancio:

- Bilancio Europeo Plus
- Bilancio Europeo Base
- Bilancio Consolidato
- Bilancio Cooperative
- Calcolo Imposte Differite e Anticipate



Moduli Contabilità

- Monoutenza
- Multiutenza

ViaLibera

integrata per i Professionisti

AGGIORNAMENTI E ASSISTENZA

Il Sistema ViaLibera include un servizio di assistenza telefonica sul prodotto ed una serie ulteriore di servizi di assistenza preventiva e di aggiornamento:

- la newsletter quindicinale ViaLibera E-News;
- il servizio Majordomo: avvisa tempestivamente via e-mail al momento del rilascio dei software e degli aggiornamenti;
- il servizio SMS-Alert: invia l'informazione sui rilasci direttamente sul cellulare, per essere avvisati tempestivamente anche se fuori ufficio;
- il sito www.vialibera.ilsole24ore.com: a disposizione 24 ore su 24 per scaricare gli aggiornamenti dei software e per la formazione e l'assistenza on line



REQUISITI HARDWARE E SOFTWARE

HARDWARE

- PC con processore 32bit Intel Pentium / AMD 1 Ghz
- Hard Disk: 300 MB liberi (esclusi archivi gestiti)
- Ram 512Mb
- Scheda Video: SVGA (risoluzione 800x600)
- Lettore CD-Rom compatibile ISO 9660
- Mouse
- Stampante laser supportata da Windows PostScript o PCL5 con almeno 1 MB Ram (Stampante ad aghi supportata da Windows)

- Collegamento Internet (per l'attivazione e gli aggiornamenti)

In caso di utilizzo in rete locale si raccomanda una velocità ad almeno 100 Mb/S.

SOFTWARE

- Microsoft Windows 2000 Service Pack 4, Server 2003, XP Service Pack 2, VISTA.
- Microsoft Internet Explorer 6.0, 7.0
- Microsoft Word 8.0, 2000, 2003, XP e 2007 (Solo per i prodotti che lo richiedono)

Le Soluzioni Gestionali del Sole 24 ORE per Professionisti e Aziende.

Affidabilità e competenza, unite a sviluppo tecnologico e innovazione, offrono ai professionisti ed alle aziende soluzioni evolute che consentono un miglioramento dei flussi e dei processi garantendo un reale vantaggio competitivo.

I software gestionali del Sole 24 ORE creano valore e guidano il processo di crescita ed innovazione.

Le dichiarazioni fiscali in sicurezza

I moduli Dichiarazioni Fiscali del Sistema ViaLibera sono lo strumento modulare e integrato per la gestione completa e sicura di tutte le dichiarazioni fiscali. Consentono di predisporre un numero illimitato di pratiche. Tutti i programmi sono stati studiati per guidare e rendere sicura e veloce la redazione delle dichiarazioni mediante "utilities" professionali ed automatismi di calcolo garantiti dagli esperti del Sole 24 ORE. L'interfaccia grafica Windows, agevola l'uso del programma a qualunque collaboratore, rendendo facile e veloce ogni fase di compilazione.

MODULI DISPONIBILI:

- Unico Persone Fisiche + ICI
- Unico Società di Capitali + ICI
- Unico Società di Persone + ICI
- Unico Enti non Commerciali + ICI
- Studi di Settore
- Unico Consolidato Nazionale e Mondiale
- IVA
- Deleghe di Pagamento
- Modello 770
- Certificazione dei Compensi
- Archiviatore Dichiarazioni
- Gestione Versamenti Telematici F24
- Gestione Elenco Clienti, Fornitori e Corrispettivi

● CONTROLLO AUTOMATICO

Tutti i moduli Dichiarazioni Fiscali del Sistema ViaLibera sono in grado di rilevare la presenza di eventuali errori, segnalati sempre in modo chiaro ed evidente:

- **Mancate compilazioni**, inserimenti di valori errati o non ammessi, in base alle disposizioni normative e alle interpretazioni degli esperti del Sole 24 ORE.
- **Inesattezze o imprecisioni** nella compilazione che segnalano al professionista situazioni anomale.

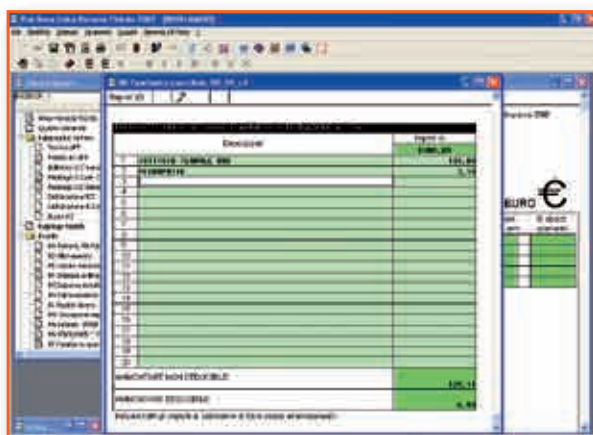
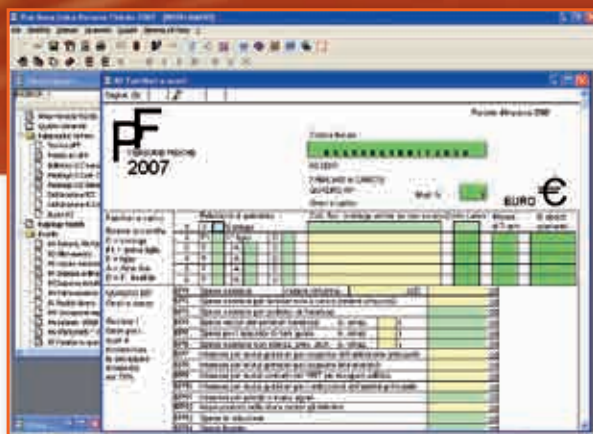
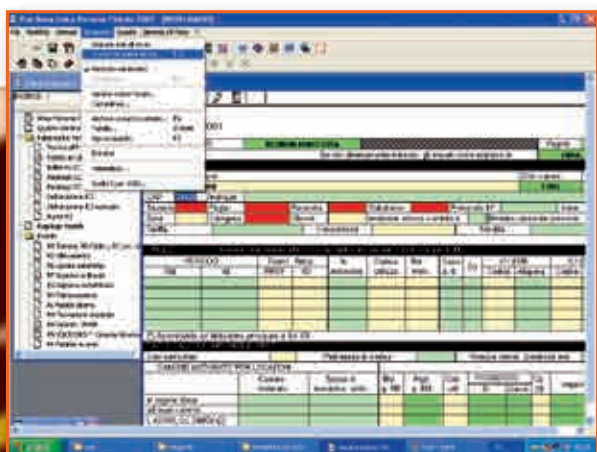
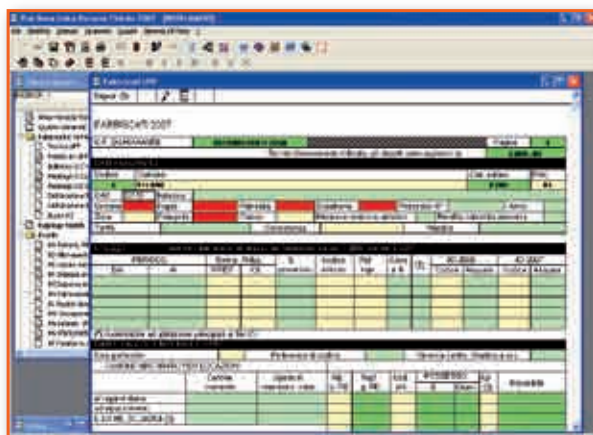

● UTILITY

Una completa serie di utilities rende ancora più agevole e veloce la compilazione delle dichiarazioni fiscali.

Ad esempio:

- **i quadri di dettaglio**, che fungono da semplici fogli di calcolo (utili per l'inserimento di importi e descrizioni) oppure gestiscono problematiche complesse (come la verifica delle congruità dei parametri, la compilazione dei dati necessari alla verifica delle società di comodo, la rateazione delle plusvalenze nel quadro del reddito di imprese in contabilità ordinaria, ecc.);
- **la libera personalizzazione dei campi**, che fornisce massima libertà di azione con la funzione "sblocca il campo protetto".

● INVIO TELEMATICO IN TEMPO REALE

I moduli Dichiarazioni Fiscali consentono di archiviare le dichiarazioni in formato elettronico e sottoporle a invio telematico nel modo più semplice e veloce. Inoltre, per facilitare lo scambio di informazioni con i clienti, è possibile inviare tramite posta elettronica il file in formato Pdf (Acrobat®) delle dichiarazioni e dei modelli F24.

● INTEGRAZIONE CON LE BANCHE DATI FISCALI

È possibile accedere alle Banche dati fiscali del Sole 24 ORE direttamente dalla barra degli strumenti per avviare una ricerca durante la compilazione di una dichiarazione. Inoltre, è possibile consultare immediatamente ed integralmente le norme fiscali con un semplice click sui riferimenti normativi presenti nel testo delle istruzioni o sui singoli righi dei modelli Unico.

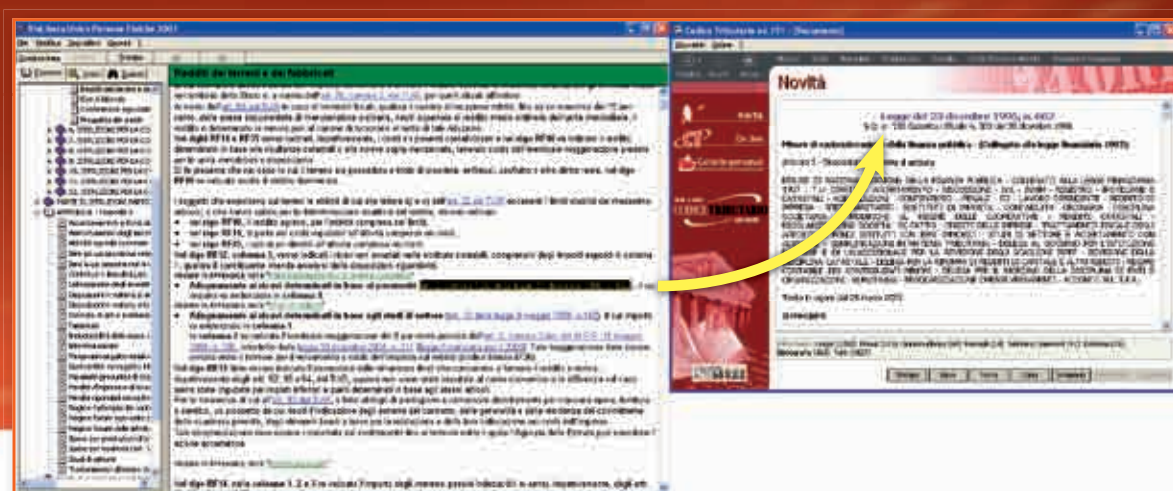

● L'ESPERTO VIALIBERA

Per l'immediata soluzione di tutti i dubbi di compilazione della dichiarazione **L'ESPERTO VIALIBERA** offre una raccolta ragionata di approfondimenti per ogni quadro con:

- Aspetti normativi e fiscali
- Casi pratici con esempi numerici
- Spiegazioni illustrate sull'utilizzo del software
- Collegamento automatico con le Banche dati fiscali del Sole 24 ORE

● STAMPE DI CONTROLLO

Tutti i i moduli Dichiarazioni Fiscali del Sistema ViaLibera sono corredati da numerose stampe di controllo che consentono di seguire le varie fasi del ciclo di realizzazione della dichiarazione.

Dalla verifica dei dati inseriti al calcolo dei versamenti da eseguire, alla comunicazione al cliente degli importi dovuti.

La soluzione integrata per la redazione del bilancio

La soluzione integrata con gli altri software del Sistema ViaLibera per la redazione del Bilancio Europeo in forma ordinaria e abbreviata, degli allegati per il deposito elettronico, per l'analisi di bilancio e la valutazione d'azienda.

La linea Bilanci prevede inoltre moduli Add-on (utilizzabili esclusivamente in abbinata al modulo Bilancio Europeo) per la redazione del Bilancio Consolidato, delle Cooperative e per il Calcolo delle Imposte Differite e Anticipate.

Tutti i software sono aggiornati con le novità civilistiche e fiscali.

Nei moduli Bilancio Europeo e delle Cooperative è inoltre prevista una riclassificazione contabile secondo gli schemi IAS.

Una serie di strumenti innovativi e insostituibili per i professionisti e per le aziende, utilizzabili sia in rete, sia in monoutenza.

MODULI DISPONIBILI:

- Bilancio Europeo Versione Base
- Bilancio Europeo Versione Plus - Contiene la Banca Dati completa della normativa in materia di bilanci e la raccolta delle annate della rivista "Contabilità Finanza e Controllo"
- Calcolo Imposte Differite e Anticipate
- Bilancio Consolidato
- Bilancio Cooperative

● REDAZIONE DI BILANCIO

Attraverso l'utilizzo di modelli precompilati e di Utilities, la redazione dei bilanci è più semplice e guidata, rendendo quindi più difficile incorrere in errori.

I moduli Bilanci del Sistema ViaLibera costituiscono un valido aiuto anche nei casi più complicati.

Infatti, la procedura di deposito elettronico risulta facilitata da un apposito percorso guidato che converte automaticamente i documenti da presentare, richiama il programma di firma digitale e crea il tracciato telematico richiesto dalle Camere di Commercio.

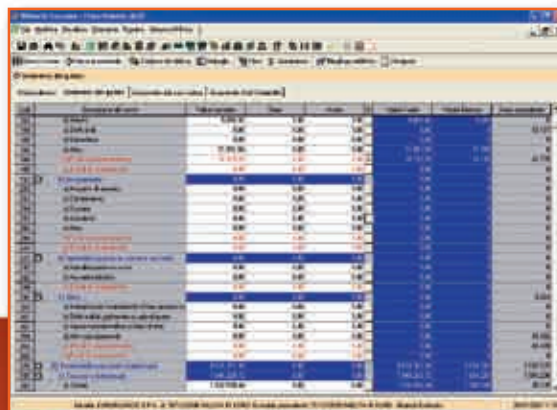

Descrizione	Valore	Valore	Valore	Valore	Valore	Valore	Valore	Valore	Valore
Attivo	1.000,00	1.000,00	1.000,00	1.000,00	1.000,00	1.000,00	1.000,00	1.000,00	1.000,00
Passivo	1.000,00	1.000,00	1.000,00	1.000,00	1.000,00	1.000,00	1.000,00	1.000,00	1.000,00

● INTEGRAZIONE CON I DOCUMENTI

Con i moduli Bilanci risulta più semplice redigere la nota integrativa.

Per integrare i dati di bilancio basta compilare le tabelle predisposte ed avere così un immediato raffronto con i dati del precedente esercizio.

La stesura della parte testuale è guidata e facilitata da appositi modelli, precompilati e personalizzabili.

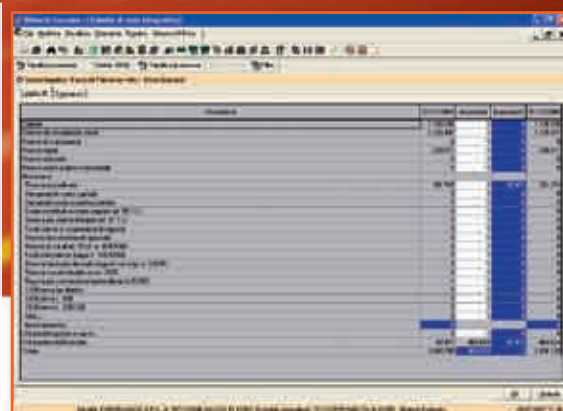

Descrizione	Data	Valore	Valore	Valore
Documenti da integrare				
Documenti integrati				

● SCRITTURE DI RETTIFICA E UTILITY

Una completa serie di utilities rende ancora più agevole e veloce la compilazione del bilancio. Per ogni voce di conto è possibile generare "scritture di rettifica" che consentono di integrare un bilancio già elaborato. I moduli Bilanci propongono ad esempio specifiche contropartite e procedure guidate di ammortamento per immobilizzazioni e fondo svalutazioni crediti. Contengono anche un programma di calcolo, utilizzabile anche separatamente, per determinare automaticamente i più complessi parametri finanziari (come i piani di leasing, gli ammortamenti etc.), e un controllo automatico dei dati inseriti evidenziando eventuali dimenticanze e imprecisioni.



Descrizione	Data	Valore	Valore	Valore
Scritture di rettifica				

INDICI E GRAFICI PER BILANCIO

Attraverso un'apposita funzione, vengono rielaborati i dati di bilancio per fornire le riclassificazioni a valore aggiunto (a costi fissi e variabili), per calcolare i valori dei principali indici (tra cui gli indici finanziari, di rotazione e di produttività), la variazione di capitale circolante netto e il cash flow; e infine per determinare il punto di break even.

I grafici relativi a tutti i dati di bilancio si possono personalizzare e sono automaticamente disponibili.

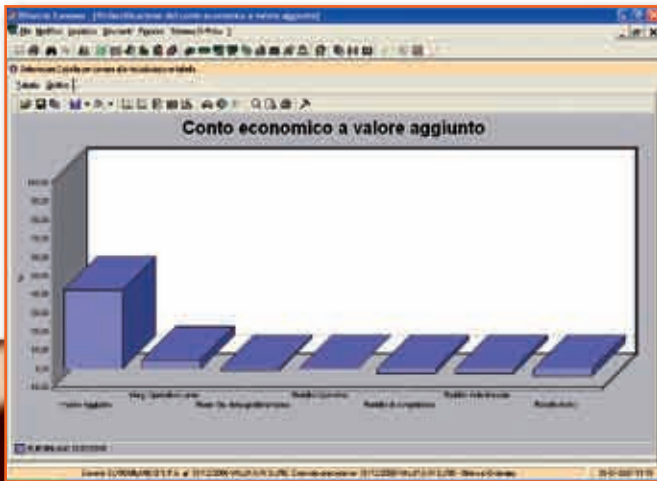

Conto	Descrizione	Valore	Valore
Risultato d'esercizio			
0000	Utile netto	464.000	
0001	Utile netto dopo imposte	0	
0002	Utile netto dopo imposte (IRAP)	0	
Variazioni in aumento			
0010	Variazioni in aumento	11.375	0,1
0011	Variazioni in aumento (IRAP)	11.375	0,1
0012	Variazioni in aumento (IRES)	0	0,0
0013	Variazioni in aumento (IRPEF)	0	0,0
0014	Variazioni in aumento (IRTE)	0	0,0
0015	Variazioni in aumento (IRRF)	0	0,0
0016	Variazioni in aumento (IRRE)	0	0,0
0017	Variazioni in aumento (IRRO)	0	0,0
0018	Variazioni in aumento (IRRE)	0	0,0
0019	Variazioni in aumento (IRRE)	0	0,0
0020	Variazioni in aumento (IRRE)	0	0,0
0021	Variazioni in aumento (IRRE)	0	0,0
0022	Variazioni in aumento (IRRE)	0	0,0
0023	Variazioni in aumento (IRRE)	0	0,0
0024	Variazioni in aumento (IRRE)	0	0,0
0025	Variazioni in aumento (IRRE)	0	0,0
0026	Variazioni in aumento (IRRE)	0	0,0
0027	Variazioni in aumento (IRRE)	0	0,0
0028	Variazioni in aumento (IRRE)	0	0,0
0029	Variazioni in aumento (IRRE)	0	0,0
0030	Variazioni in aumento (IRRE)	0	0,0
0031	Variazioni in aumento (IRRE)	0	0,0
0032	Variazioni in aumento (IRRE)	0	0,0
0033	Variazioni in aumento (IRRE)	0	0,0
0034	Variazioni in aumento (IRRE)	0	0,0
0035	Variazioni in aumento (IRRE)	0	0,0
0036	Variazioni in aumento (IRRE)	0	0,0
0037	Variazioni in aumento (IRRE)	0	0,0
0038	Variazioni in aumento (IRRE)	0	0,0
0039	Variazioni in aumento (IRRE)	0	0,0
0040	Variazioni in aumento (IRRE)	0	0,0
0041	Variazioni in aumento (IRRE)	0	0,0
0042	Variazioni in aumento (IRRE)	0	0,0
0043	Variazioni in aumento (IRRE)	0	0,0
0044	Variazioni in aumento (IRRE)	0	0,0
0045	Variazioni in aumento (IRRE)	0	0,0
0046	Variazioni in aumento (IRRE)	0	0,0
0047	Variazioni in aumento (IRRE)	0	0,0
0048	Variazioni in aumento (IRRE)	0	0,0
0049	Variazioni in aumento (IRRE)	0	0,0
0050	Variazioni in aumento (IRRE)	0	0,0
0051	Variazioni in aumento (IRRE)	0	0,0
0052	Variazioni in aumento (IRRE)	0	0,0
0053	Variazioni in aumento (IRRE)	0	0,0
0054	Variazioni in aumento (IRRE)	0	0,0
0055	Variazioni in aumento (IRRE)	0	0,0
0056	Variazioni in aumento (IRRE)	0	0,0
0057	Variazioni in aumento (IRRE)	0	0,0
0058	Variazioni in aumento (IRRE)	0	0,0
0059	Variazioni in aumento (IRRE)	0	0,0
0060	Variazioni in aumento (IRRE)	0	0,0
0061	Variazioni in aumento (IRRE)	0	0,0
0062	Variazioni in aumento (IRRE)	0	0,0
0063	Variazioni in aumento (IRRE)	0	0,0
0064	Variazioni in aumento (IRRE)	0	0,0
0065	Variazioni in aumento (IRRE)	0	0,0
0066	Variazioni in aumento (IRRE)	0	0,0
0067	Variazioni in aumento (IRRE)	0	0,0
0068	Variazioni in aumento (IRRE)	0	0,0
0069	Variazioni in aumento (IRRE)	0	0,0
0070	Variazioni in aumento (IRRE)	0	0,0
0071	Variazioni in aumento (IRRE)	0	0,0
0072	Variazioni in aumento (IRRE)	0	0,0
0073	Variazioni in aumento (IRRE)	0	0,0
0074	Variazioni in aumento (IRRE)	0	0,0
0075	Variazioni in aumento (IRRE)	0	0,0
0076	Variazioni in aumento (IRRE)	0	0,0
0077	Variazioni in aumento (IRRE)	0	0,0
0078	Variazioni in aumento (IRRE)	0	0,0
0079	Variazioni in aumento (IRRE)	0	0,0
0080	Variazioni in aumento (IRRE)	0	0,0
0081	Variazioni in aumento (IRRE)	0	0,0
0082	Variazioni in aumento (IRRE)	0	0,0
0083	Variazioni in aumento (IRRE)	0	0,0
0084	Variazioni in aumento (IRRE)	0	0,0
0085	Variazioni in aumento (IRRE)	0	0,0
0086	Variazioni in aumento (IRRE)	0	0,0
0087	Variazioni in aumento (IRRE)	0	0,0
0088	Variazioni in aumento (IRRE)	0	0,0
0089	Variazioni in aumento (IRRE)	0	0,0
0090	Variazioni in aumento (IRRE)	0	0,0
0091	Variazioni in aumento (IRRE)	0	0,0
0092	Variazioni in aumento (IRRE)	0	0,0
0093	Variazioni in aumento (IRRE)	0	0,0
0094	Variazioni in aumento (IRRE)	0	0,0
0095	Variazioni in aumento (IRRE)	0	0,0
0096	Variazioni in aumento (IRRE)	0	0,0
0097	Variazioni in aumento (IRRE)	0	0,0
0098	Variazioni in aumento (IRRE)	0	0,0
0099	Variazioni in aumento (IRRE)	0	0,0
0100	Variazioni in aumento (IRRE)	0	0,0

Conto	Descrizione	Valore	Valore
Indice dei principi			
0000	Utile netto	464.000	
0001	Utile netto dopo imposte	0	
0002	Utile netto dopo imposte (IRAP)	0	
0003	Utile netto dopo imposte (IRES)	0	
0004	Utile netto dopo imposte (IRPEF)	0	
0005	Utile netto dopo imposte (IRTE)	0	
0006	Utile netto dopo imposte (IRRF)	0	
0007	Utile netto dopo imposte (IRRE)	0	
0008	Utile netto dopo imposte (IRRE)	0	
0009	Utile netto dopo imposte (IRRE)	0	
0010	Utile netto dopo imposte (IRRE)	0	
0011	Utile netto dopo imposte (IRRE)	0	
0012	Utile netto dopo imposte (IRRE)	0	
0013	Utile netto dopo imposte (IRRE)	0	
0014	Utile netto dopo imposte (IRRE)	0	
0015	Utile netto dopo imposte (IRRE)	0	
0016	Utile netto dopo imposte (IRRE)	0	
0017	Utile netto dopo imposte (IRRE)	0	
0018	Utile netto dopo imposte (IRRE)	0	
0019	Utile netto dopo imposte (IRRE)	0	
0020	Utile netto dopo imposte (IRRE)	0	
0021	Utile netto dopo imposte (IRRE)	0	
0022	Utile netto dopo imposte (IRRE)	0	
0023	Utile netto dopo imposte (IRRE)	0	
0024	Utile netto dopo imposte (IRRE)	0	
0025	Utile netto dopo imposte (IRRE)	0	
0026	Utile netto dopo imposte (IRRE)	0	
0027	Utile netto dopo imposte (IRRE)	0	
0028	Utile netto dopo imposte (IRRE)	0	
0029	Utile netto dopo imposte (IRRE)	0	
0030	Utile netto dopo imposte (IRRE)	0	
0031	Utile netto dopo imposte (IRRE)	0	
0032	Utile netto dopo imposte (IRRE)	0	
0033	Utile netto dopo imposte (IRRE)	0	
0034	Utile netto dopo imposte (IRRE)	0	
0035	Utile netto dopo imposte (IRRE)	0	
0036	Utile netto dopo imposte (IRRE)	0	
0037	Utile netto dopo imposte (IRRE)	0	
0038	Utile netto dopo imposte (IRRE)	0	
0039	Utile netto dopo imposte (IRRE)	0	
0040	Utile netto dopo imposte (IRRE)	0	
0041	Utile netto dopo imposte (IRRE)	0	
0042	Utile netto dopo imposte (IRRE)	0	
0043	Utile netto dopo imposte (IRRE)	0	
0044	Utile netto dopo imposte (IRRE)	0	
0045	Utile netto dopo imposte (IRRE)	0	
0046	Utile netto dopo imposte (IRRE)	0	
0047	Utile netto dopo imposte (IRRE)	0	
0048	Utile netto dopo imposte (IRRE)	0	
0049	Utile netto dopo imposte (IRRE)	0	
0050	Utile netto dopo imposte (IRRE)	0	
0051	Utile netto dopo imposte (IRRE)	0	
0052	Utile netto dopo imposte (IRRE)	0	
0053	Utile netto dopo imposte (IRRE)	0	
0054	Utile netto dopo imposte (IRRE)	0	
0055	Utile netto dopo imposte (IRRE)	0	
0056	Utile netto dopo imposte (IRRE)	0	
0057	Utile netto dopo imposte (IRRE)	0	
0058	Utile netto dopo imposte (IRRE)	0	
0059	Utile netto dopo imposte (IRRE)	0	
0060	Utile netto dopo imposte (IRRE)	0	
0061	Utile netto dopo imposte (IRRE)	0	
0062	Utile netto dopo imposte (IRRE)	0	
0063	Utile netto dopo imposte (IRRE)	0	
0064	Utile netto dopo imposte (IRRE)	0	
0065	Utile netto dopo imposte (IRRE)	0	
0066	Utile netto dopo imposte (IRRE)	0	
0067	Utile netto dopo imposte (IRRE)	0	
0068	Utile netto dopo imposte (IRRE)	0	
0069	Utile netto dopo imposte (IRRE)	0	
0070	Utile netto dopo imposte (IRRE)	0	
0071	Utile netto dopo imposte (IRRE)	0	
0072	Utile netto dopo imposte (IRRE)	0	
0073	Utile netto dopo imposte (IRRE)	0	
0074	Utile netto dopo imposte (IRRE)	0	
0075	Utile netto dopo imposte (IRRE)	0	
0076	Utile netto dopo imposte (IRRE)	0	
0077	Utile netto dopo imposte (IRRE)	0	
0078	Utile netto dopo imposte (IRRE)	0	
0079	Utile netto dopo imposte (IRRE)	0	
0080	Utile netto dopo imposte (IRRE)	0	
0081	Utile netto dopo imposte (IRRE)	0	
0082	Utile netto dopo imposte (IRRE)	0	
0083	Utile netto dopo imposte (IRRE)	0	
0084	Utile netto dopo imposte (IRRE)	0	
0085	Utile netto dopo imposte (IRRE)	0	
0086	Utile netto dopo imposte (IRRE)	0	
0087	Utile netto dopo imposte (IRRE)	0	
0088	Utile netto dopo imposte (IRRE)	0	
0089	Utile netto dopo imposte (IRRE)	0	
0090	Utile netto dopo imposte (IRRE)	0	
0091	Utile netto dopo imposte (IRRE)	0	
0092	Utile netto dopo imposte (IRRE)	0	
0093	Utile netto dopo imposte (IRRE)	0	
0094	Utile netto dopo imposte (IRRE)	0	
0095	Utile netto dopo imposte (IRRE)	0	
0096	Utile netto dopo imposte (IRRE)	0	
0097	Utile netto dopo imposte (IRRE)	0	
0098	Utile netto dopo imposte (IRRE)	0	
0099	Utile netto dopo imposte (IRRE)	0	
0100	Utile netto dopo imposte (IRRE)	0	

BOZZA MODELLO UNICO

I moduli Bilanci presentano due differenti funzionalità che permettono di valutare gli impatti fiscali sull'esercizio.

- 1. La simulazione fiscale** che fornisce un'indicazione dell'effetto dell'imposizione fiscale sul bilancio, applicando ai valori di bilancio le rettifiche fiscali per il calcolo di IRAP e IRES.
- 2. La bozza del modello Unico Società di Capitali e Società di Persone** che propone la compilazione automatica della bozza del quadro dei Redditi di Impresa, dei dati anagrafici, dei dati contabili e il riporto nel quadro specifico dei valori di bilancio all'interno dei modelli Unico.

DEPOSITO ELETTRONICO E INVIO TELEMATICO

I moduli Bilanci sono dotati di un apposito programma per la presentazione e l'archiviazione delle pratiche in formato elettronico e per l'invio telematico che facilita e velocizza l'intera procedura.

Sono quindi possibili le seguenti operazioni:

- **conversione automatica** dei documenti in formato Pdf per Acrobat®;
- **interfaccia con il software** di firma digitale;
- **riproduzione del tracciato elettronico** richiesto dalle Camere di Commercio.

MODULI ADD-ON BILANCIO

Sono disponibili i seguenti moduli integrativi del Bilancio (utilizzabili esclusivamente in abbinata al Bilancio Europeo):

CALCOLO IMPOSTE DIFFERITE E ANTICIPATE

Il software velocizza e facilita le procedure d'esame delle partite contabili, automatizza il calcolo delle imposte differite ed anticipate e fornisce tutti gli elementi necessari ad una corretta redazione del bilancio in base al principio contabile n. 25. Attraverso l'esame delle partite e l'analisi delle differenze temporanee o permanenti il software verifica l'esistenza o meno dei presupposti per la determinazione della fiscalità differita e ne consente il riallineamento ai fini civilistici.

BILANCIO CONSOLIDATO

Consente di procedere al consolidamento di bilanci di imprese di uno stesso gruppo secondo la tecnica utilizzata dai massimi esperti del Sole 24 ORE che prevede vari metodi di consolidamento: integrale, proporzionale, valutazione in base al patrimonio netto.

È un modulo che può essere utilizzato solo insieme a ViaLibera Bilancio Europeo, da cui preleva automaticamente i dati e che permette di consolidare un numero illimitato di società elaborando il bilancio.

BILANCIO COOPERATIVE

Aggiornato con le novità civilistiche, consente di elaborare un bilancio per le società cooperative secondo la IV direttiva CEE, proponendo il piano dei conti, la nota integrativa e i documenti rispondenti alle specifiche esigenze di cooperative e consorzi. Il software permette di gestire un numero illimitato di cooperative e di esercizi, effettuando automaticamente tutti i controlli e calcoli contabili.

La soluzione ad ogni problema contabile

Il modulo Contabilità del Sistema ViaLibera gestisce tutti i tipi di contabilità, assicura facilità d'uso per gli utenti meno esperti e rende possibile la personalizzazione richiesta dagli utenti più avanzati.

Il modulo Contabilità garantisce un'elevata affidabilità, sia in monoutenza, sia in rete, grazie alla rinnovata versione multiutenza che consente di operare sulla stessa azienda da più postazioni.

Il software è caratterizzato dalla presenza di modelli precaricati di piano dei conti per ogni tipo di azienda.

È dotato di un programma avanzato per la gestione della prima nota, la generazione di tutte le anagrafiche contabili (clienti, fornitori, causali contabili, ecc.) e l'inserimento semiautomatico di ogni tipo di registrazione.

È costituito da un modulo per la "Gestione Multiaziendale" che rappresenta la porta d'ingresso verso ogni tipologia di contabilità e verso tutte le funzionalità necessarie all'espletamento degli obblighi di legge in materia di "IVA", "Ritenute d'Acconto", "Intrastat", "Cespiti".

Il prodotto, è disponibile nelle versioni monoutenza e multiutenza (rete).

LA CREAZIONE DELL'AZIENDA. AUTOMATICA E PERSONALIZZATA

La creazione di una nuova azienda con il modulo Contabilità è un'operazione completamente automatica e semplice, perché è possibile scegliere tra una serie di modelli appositamente elaborati e differenziati in funzione della particolare tipologia di contabilità che si vuole gestire. Il software fornisce i meccanismi

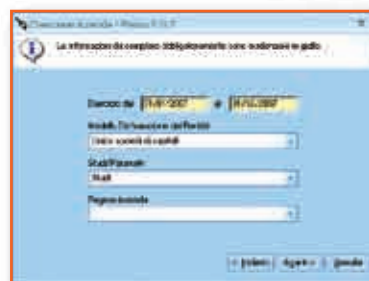

d'integrazione con le altre componenti del Sistema ViaLibera.

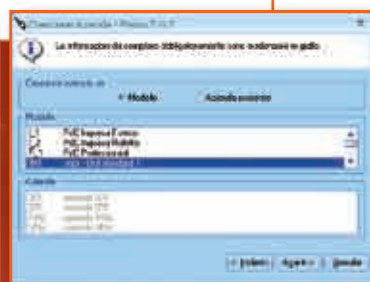

Scegliendo il modello di dichiarazione da abbinare all'azienda, è infatti possibile riportare i dati automaticamente al corrispondente modulo Dichiarazioni Fiscali del Sistema Vialibera.

L'intero impianto contabile viene così definito con immediatezza e semplicità.



PIANO DEI CONTI. PERSONALIZZATO E FLESSIBILE

Durante la fase di creazione dell'azienda ad ogni modello proposto è associato uno specifico piano dei conti, strutturato con un diverso grado di complessità in base al tipo di azienda.

Sono precaricati i modelli per le imprese e i professionisti con struttura a 2 o 3 livelli. In ogni caso, tutti i piani dei conti si possono personalizzare interamente fino al quinto livello.

Ciascun piano dei conti, inoltre, è strutturato al suo interno con informazioni che consentono l'aggancio automatico ai moduli Dichiarazioni Fiscali e Bilanci del Sistema Vialibera.

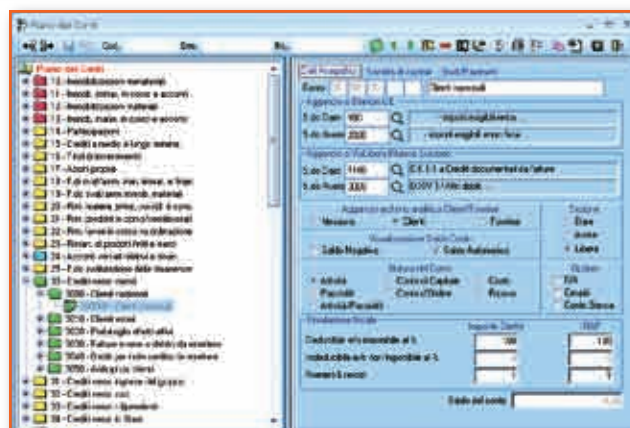

PRIMA NOTA

Il modulo **Contabilità** dispone di un potente programma che ottimizza la gestione della prima nota, attraverso un elevato livello di automatismi e controlli che consente la creazione simultanea di tutte le anagrafiche contabili (clienti, fornitori, causali contabili, ecc.). Le righe di prima nota vengono generate in automatico a fronte dell'inserimento della causale contabile. Dalla stessa maschera è possibile inoltre gestire i cespiti, i percipienti, i pagamenti contestuali, la compilazione degli elenchi Intraset, i movimenti dei beni usati e consultare le scadenze.

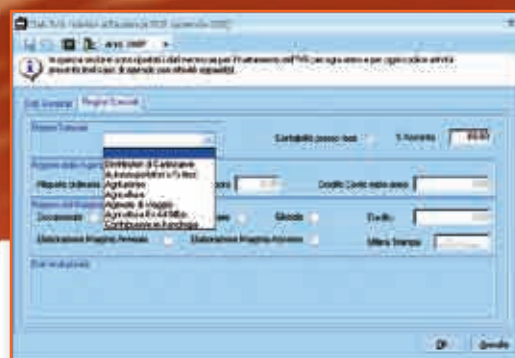
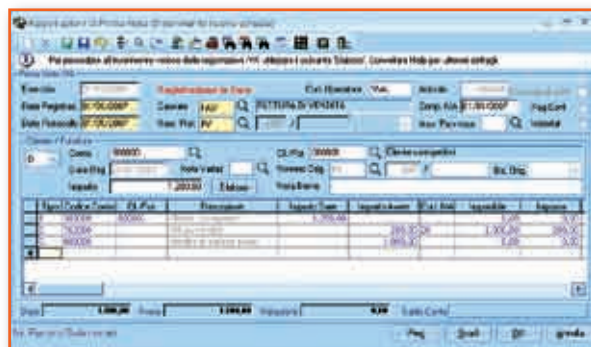

PROCEDURA IVA.

Il modulo **Contabilità** consente di gestire tutte le casistiche IVA:

- multiattività
- corrispettivi a scorporo e in ventilazione
- IVA ad esigibilità differita
- plafond fisso e mobile
- dichiarazioni d'intento
- fatture differite
- pro rata.

Il modulo **Contabilità** gestisce anche i principali regimi IVA speciali:

- agenzie di viaggi
- agricoltura
- attività connesse all'agricoltura
- agriturismo
- autotrasportatori
- distributori di carburante
- beni usati con i metodi analitico, globale, forfettario, occasionale.

● STAMPE DI CONTROLLO E STAMPE UFFICIALI

Il modulo **Contabilità** assicura la massima versatilità di stampa con stampanti ad aghi o laser, così come sui normali fogli A4 e sul modulo continuo a 11 o 12 pollici. Le stampe possono essere effettuate in prova o in definitivo, numerate contestualmente in fase di stampa, controllate a video prima di essere inviate alla stampante ed infine archiviate elettronicamente.

Per tenere sotto controllo ogni fase dell'attività svolta, sono disponibili un gran numero di stampe di verifica: dalle schede contabili alla prima nota, alla gestione percipienti, alla quadratura del reddito per cassa dei professionisti e tante altre ancora. Per tutti i bilanci, inoltre, sono presenti la stampa in Excel, modificabile con ricalcolo automatico, e le stampe in formato PDF per l'invio via e-mail.

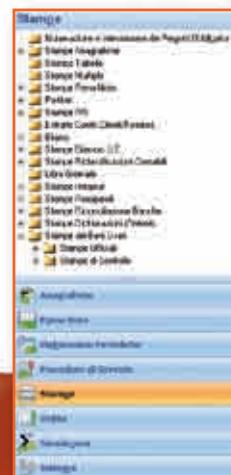

● CESPITI

Gestire i cespiti diventa facile e sicuro in ogni fase, grazie alle maschere dedicate a ciascuna operazione.

La contabilizzazione dei movimenti consente la registrazione automatica in prima nota.

Il programma, inoltre, gestisce in modo automatico gli impatti fiscali di ogni operazione (deducibilità parziale, deducibilità spese di manutenzione, riprese fiscali, ecc.).

● L'ESPERTO VIALIBERA

Per l'immediata soluzione di tutti i dubbi sulle scritture contabili l'**ESPERTO VIALIBERA** offre una raccolta ragionata di schede di approfondimento con:

- aspetti normativi, contabili e fiscali
- casi pratici con scritture contabili
- spiegazioni illustrate sull'utilizzo del software
- collegamento automatico con le banche dati fiscali del Sole 24 ORE.

● LE PRINCIPALI NOVITÀ DELLA RELEASE 6.0:

- Interfaccia del programma allineata ai più recenti standard
- Nuovi automatismi per il caricamento dei corrispettivi mensili
- Gestione contabilità presso terzi
- Gestione automatica fatture autotrasportatori
- Gestione incassi contestuali con ritenuta di acconto
- Gestione bilancio con simulazione fiscale
- Gestione contribuenti marginali
- Gestione data competenza IVA anche per gli acquisti
- Gestione IVA ad esigibilità differita per gli acquisti
- Caricamento dei saldi e delle anagrafiche clienti

Il Sistema ViaLibera
è disponibile presso
librerie e agenti il Sole 24 ORE

**SOLUZIONI
GESTIONALI 24**



www.vialibera.ilsole24ore.com • Servizio clienti: 02.4587.010